

2023春semester	1 Semester Students	当該GPA
2023SP Semester	1 Semester Students	Each Semester GPA

2023年10月1日付成績 GPA as of October 1

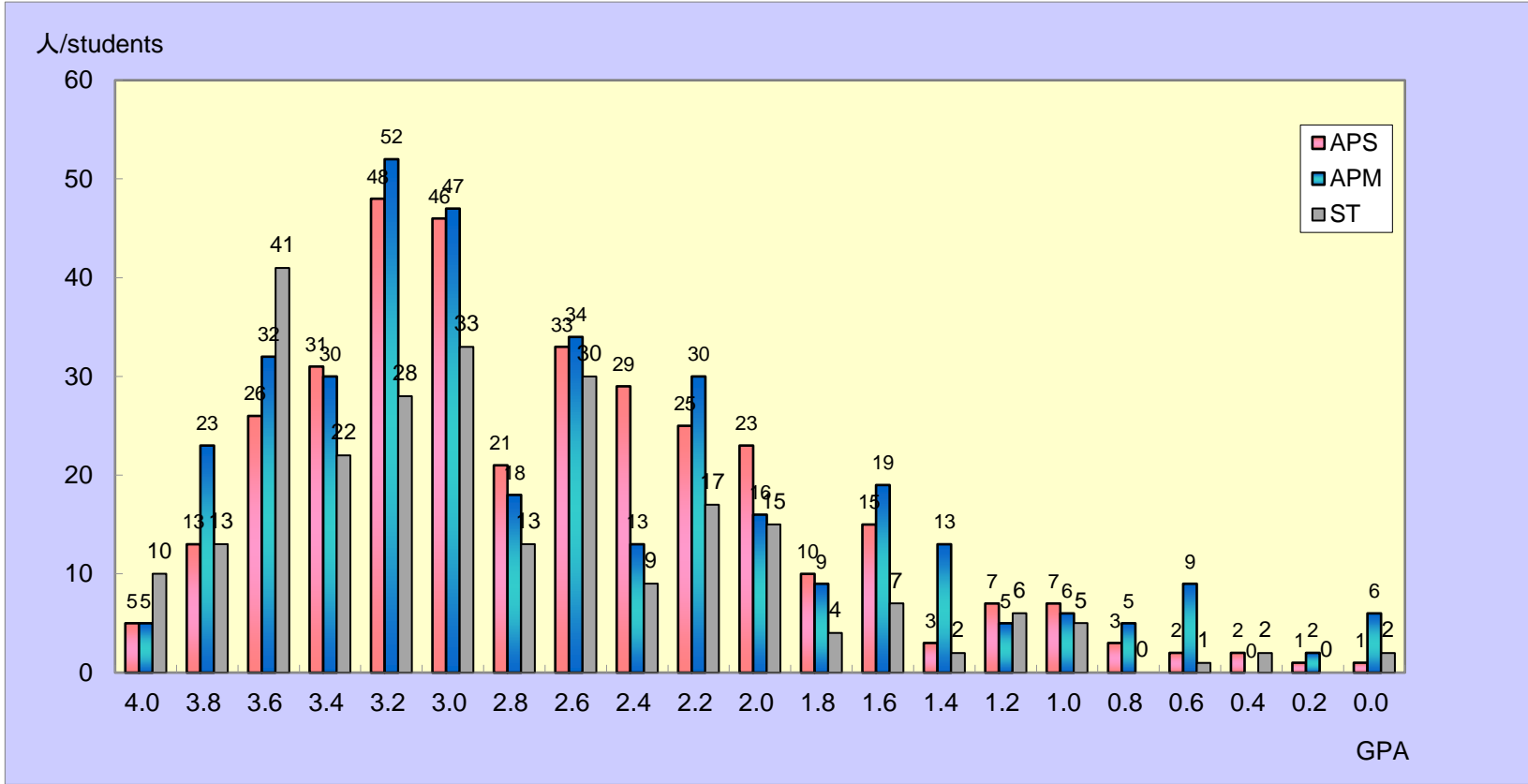

	APS	APM	ST	TOTAL
4.0	5	5	10	20
3.8 以上 above	13	23	13	49
3.6 以上 above	26	32	41	99
3.4 以上 above	31	30	22	83
3.2 以上 above	48	52	28	128
3.0 以上 above	46	47	33	126
2.8 以上 above	21	18	13	52
2.6 以上 above	33	34	30	97
2.4 以上 above	29	13	9	51
2.2 以上 above	25	30	17	72
2.0 以上 above	23	16	15	54
1.8 以上 above	10	9	4	23
1.6 以上 above	15	19	7	41
1.4 以上 above	3	13	2	18
1.2 以上 above	7	5	6	18
1.0 以上 above	7	6	5	18
0.8 以上 above	3	5	0	8
0.6 以上 above	2	9	1	12
0.4 以上 above	2	0	2	4
0.2 以上 above	1	2	0	3
0.0 以上 above	1	6	2	9
合計	351	374	260	985

当該semester-GPAの算出方法は、

平均GPA / Average GPA	
APS	2.78
APM	2.73
ST	2.92

$$\left[\begin{array}{l} (A+\text{の単位数} \times 4) \\ + (A\text{の単位数} \times 3) \\ + (B\text{の単位数} \times 2) \\ + (C\text{の単位数} \times 1) \end{array} \right] \div \text{総登録単位数 (P・T評価は除く)}$$

たとえば、GPAが3.00であった場合、総登録単位の平均がAであったことを意味します。同様に、GPAが2.00であった場合、総登録単位の平均がBであったことを意味します。

Calculation method for GPA in each semester

$$\left[\begin{array}{l} (\text{No. of credits A+} \\ \times 4) \\ + (\text{No. of credits A} \\ \times 3) \end{array} \right] \div \text{Total registered credits in each semester}$$

For example, the average of the credits will be A if the GPA is 3.00. Similarly, the average of the total credits will be B if the GPA is 2.00.

2023春 Semester	1 Semester Students	通算 GPA
2023SP Semester	1 Semester Students	Cumulative GPA

2023年10月1日付成績 GPA as of October 1

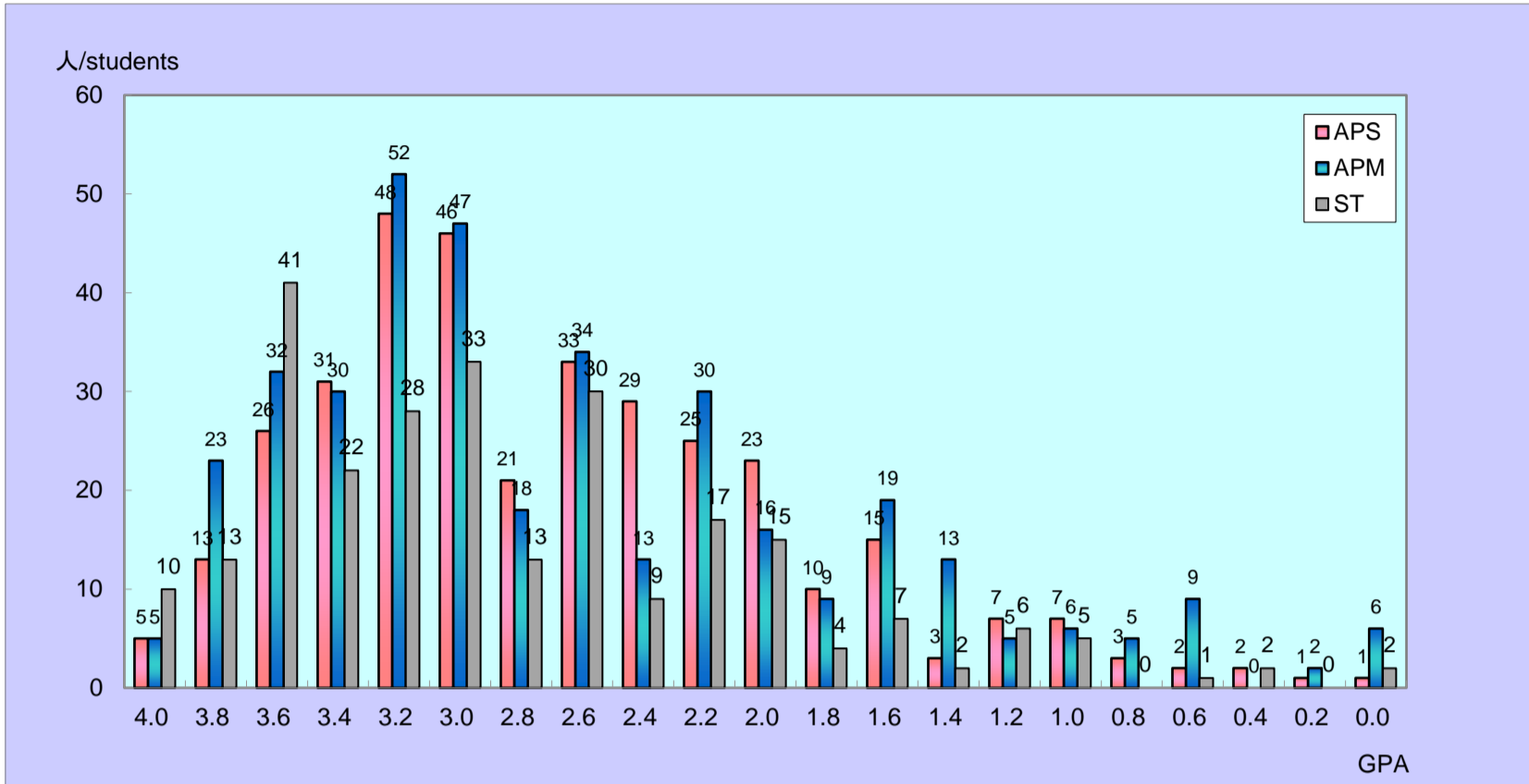

	APS	APM	ST	TOTAL
4.0	5	5	10	20
3.8 以上 above	13	23	13	49
3.6 以上 above	26	32	41	99
3.4 以上 above	31	30	22	83
3.2 以上 above	48	52	28	128
3.0 以上 above	46	47	33	126
2.8 以上 above	21	18	13	52
2.6 以上 above	33	34	30	97
2.4 以上 above	29	13	9	51
2.2 以上 above	25	30	17	72
2.0 以上 above	23	16	15	54
1.8 以上 above	10	9	4	23
1.6 以上 above	15	19	7	41
1.4 以上 above	3	13	2	18
1.2 以上 above	7	5	6	18
1.0 以上 above	7	6	5	18
0.8 以上 above	3	5	0	8
0.6 以上 above	2	9	1	12
0.4 以上 above	2	0	2	4
0.2 以上 above	1	2	0	3
0.0 以上 above	1	6	2	9
合計	351	374	260	985

当該 Semester GPA の算出方法は、

平均 GPA / Average GPA	
APS	2.78
APM	2.73
ST	2.92

$$\left[\begin{array}{l} (A+\text{の単位数} \times 4) \\ + (A\text{の単位数} \times 3) \\ + (B\text{の単位数} \times 2) \\ + (C\text{の単位数} \times 1) \end{array} \right] \div \text{総登録単位数 (P・T評価は除く)}$$

たとえば、GPAが3.00であった場合、総登録単位の平均がAであったことを意味します。同様に、GPAが2.00であった場合、総登録単位の平均がBであったことを意味します。

Calculation method for GPA in each semester

$$\left[\begin{array}{l} (\text{No. of credits } A+ \\ \times 4) \\ + (\text{No. of credits } A \\ \times 3) \end{array} \right] \div \text{Total registered credits in each semester}$$

For example, the average of the credits will be A if the GPA is 3.00. Similarly, the average of the total credits will be B if the GPA is 2.00.